

CARTE DE IDENTITATE A VEHICULULUI
Vehicle Identity Card

Mențiuni:

ANV.OPT: 225/75 R16C 118/116 R

Seria de motor parțial lizibilă

FILTRU DE PARTICULE

REPREZENTANTA TM / ASG01_19163781 / 24/03/2026

Date identificare vehicul

D.1. Marcă: PEUGEOT
D.2. Tip: Y
Variantă: DBNFC
Versiune: LSL
D.3. Denumire comercială: BOXER
E. Număr de identificare vehicul: VF3YDBNFC12T04575
1. An fabricație: 2021
J. Categorie de omologare: N1
2. Categorie de folosință: Autoutilitară
3. Clasă (numai pentru M2, M3): -
4. Caroserie: BB03 furgon
K. Număr omologare de tip: e3*2007/46*0045*17
5. Număr național de registru: BFPE346S06G45E6

Reprezentanță RAR:

Timiș

Data eliberare:

26-03-2026

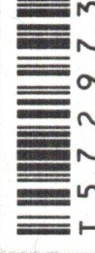

T 5 7 2 9 7 3

L.	Număr axe:	2
F.1.	Masă maximă tehnic admisibilă, cu excepția motocicletelor (kg):	3500
6.	Masă maximă tehnic admisibilă a ansamblului de vehicule (kg):	6500
N.1.	Masă maximă tehnic admisibilă a axei 1 (kg):	2100
N.2.	Masă maximă tehnic admisibilă a axei 2 (kg):	2400
N.3.	Masă maximă tehnic admisibilă a axei 3 (kg):	-
N.4.	Masă maximă tehnic admisibilă a axei 4 (kg):	-
N.5.	Masă maximă tehnic admisibilă a axei 5 (kg):	-
G.	Masă în ordine de mers (kg):	2195
7.	Masă reală (kg):	2276
O.1.	Masă maximă remorcabilă cu dispozitiv de frânare (kg):	3000
O.2.	Masă maximă remorcabilă fără dispozitiv de frânare (kg):	750
8.	Masă maximă tehnic admisibilă în punctul de cuplare (kg):	120
9.	Lungime (mm):	6363
10.	Lățime (mm):	2050
11.	Înălțime (mm):	2760
12.	Distanță între axe (mm):	4035
13.	Cod motor:	4H03-4HB
P.1.	Capacitate cilindrică (cm ³):	2179
P.2.	Putere (kW):	103
P.3.	Tip combustibil sau sursă de energie:	MOTORINA
P.4.	Turație nominală (min ⁻¹):	3750
P.5.	Serie motor:	FARA SERIE
14.	Sistem de propulsie:	Motor cu Ardere Interna
15.	Putere motor electric (kW):	
V.9.	Normă de poluare CE:	Euro 6; 715/2007*2018/1832 AO

Date constructive vehicul

E6	16. Cod național de emisii:	
Alb	R. Culoare vehicul:	
3	S.1. Număr locuri, inclusiv locul conducătorului auto:	
0	S.2. Număr locuri în picioare:	
155	T. Viteză maximă (km/h):	
71	U.1. Nivel sonor în staționare [dB(A)]:	
2813	U.2. Turație motor (min ⁻¹):	
71	U.3. Nivel sonor în mers [dB(A)]:	
0	Q. Raport putere/masă (kW/kg) (numai pentru motocicletele):	
WLTP: 265 (g/km)	V.7. CO ₂ :	
FATA	17. Tracțiune:	
215/75 R16C 116/114 R/6.00J x 16	18.1. Anvelope/jante axe față:	
215/75 R16C 116/114 R/6.00J x 16	18.2. Anvelope/jante axe spate:	
Mecanică	19.1. Suspensie axe față:	
Mecanică	19.2. Suspensie axe spate:	
90	W. Capacitate rezervor (l):	

Date constructive vehicul

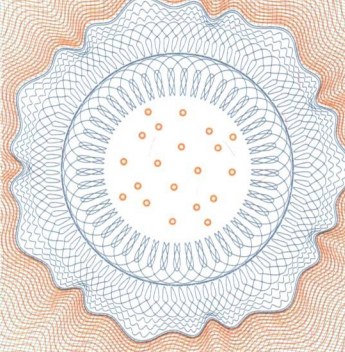

D.1. Make; D.2. Type/Variant/Version; D.3. Commercial description; E. Vehicle identification number; 1. Year of production; J. Vehicle category; 2. National category of use; 3. Class (only for M₁, M₂ vehicles); 4. Bodywork; K. Type-approval number; 5. Number in the national register of vehicles; L. Number of axles; F.1. Maximum technically permissible laden mass, except for motorcycles; 6. Technically permissible maximum mass of the combination; N.1-N.5. Distribution of the technically permissible maximum laden mass among the axles; G. Mass in running order; 7. Actual mass; O.1-O.2. Technically permissible maximum towable mass of the trailer (braked/unbraked); 8. Technically permissible maximum static vertical mass at the coupling point; 3. Length; 10. Width; 11. Height; 12. Axle spacing; 13. Engine code; P.1. Engine capacity; P.2. Power; P.3. Type of fuel or power source; P.4. Engine rated speed; P.5. Engine identification number; 14. Propulsion; 15. Electric motor power; V.9. Indication of the environmental category of EC type-approval; 16. National emission class; R. Color of the vehicle; S.1. Number of seats, including the driver's seat; S.2. Number of standing places; T. Maximum speed; U.1. Stationary sound level; U.2. Engine speed; U.3. Drive-by sound level; Q. Power/weight ratio (only for motorcycles); V.7. CO₂; 17. Powered axle position; 18.1.-18.2. Tyre/wheel (front/rear); 19.1.-19.2. Suspension (front/rear); W. Fuel tank(s) capacity.



CERTIFICAT DE AUTENTICITATE

SERIA B Nr. 1888693

Eliberat pentru vehiculul cu următoarele caracteristici:

Marcă: PEUGEOT

Tip: Y

Număr identificare: VF3YDBNFC12T04575

Mențiuni:

Data eliberării: 26-03-2026

L.S.

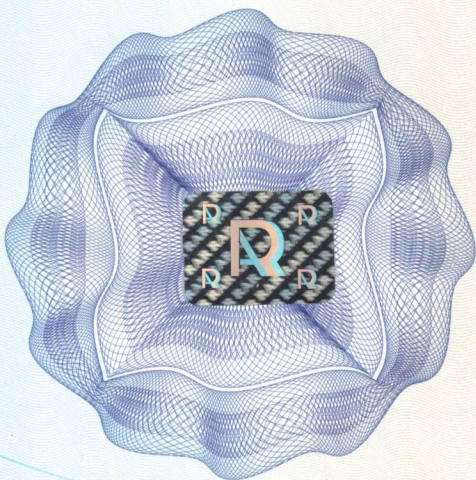



Termenul de valabilitate al certificatului este de 60 de zile de la data eliberării.

RAA COPIE COPIE COPIE RAA

ANEXA
LA CERTIFICATUL DE ÎNMATRICULARE

Nr.
Numărul de înmatriculare PEUGEOT BOXER

INSPECȚII TEHNICE PERIODICE

Data următoarei inspecții tehnice	Stația și numărul din registru	Semnătura și ștampila
 24.11.2008 03.15661 20.719162/81	24.11.2008 03.15661 20.719162/81	 AEV48936

VF 34 DBNFC RT 04870



CERTIFICAT INSPECȚIE TEHNICĂ PERIODICĂ
(ROADWORTHINESS CERTIFICATE)

(1) numărul de identificare al vehiculului -codul VIN sau numărul de șasiu (Vehicle Identification Number - VIN number or chassis number) **VF3YDBNFC12T04575**

(2) numărul de înmatriculare al vehiculului și simbolul statului de înmatriculare (registration plate number of the vehicle and country symbol of the State of registration)

(3) locul și data inspecției (place and date of the test) **TIMISOARA / 24-03-2026**

(4) indicația odometrului la data efectuării inspecției, dacă este disponibilă (odometer reading at the time of the test, if available) **121937**

(5) categoria vehiculului, dacă este disponibilă (vehicle category, if available) **N1**

(6) deficiențe identificate și gradul lor de severitate (identified deficiencies and their level of severity)

Cod(item)	Denumire deficiență (identified deficiency)	Grad severitate (level of severity)
-	-	-

(7) rezultatul inspecției tehnice periodice (result of the roadworthiness test) **BUN TEHNIC**

(8) data următoarei inspecții tehnice periodice (date of next periodical test): conform Anexei la certificatul de înmatriculare (see the Annex to the Registration Certificate) **24-03-2027**

(9) stația de inspecție tehnică periodică (name of the inspection organisation) **RAR TIMIȘ**

semnatura și ștampila inspectorului responsabil de inspecție (signature and stamp of the inspector responsible for the test):



(10) alte informații (other informations) -

Poziția în baza națională de date cu inspecții tehnice periodice (entry in the national data basis regarding the periodic technical inspections) **ASG01_19163781 / AFV 48936**

ORIGINAL

*

A se păstra la bordul autovehiculului

Schimbarea numărului de înmatriculare prevăzut la pct. 2 impune înlocuirea certificatului

(inclusiv în cazul în care certificatul a fost eliberat pentru un vehicul care nu era încă înmatriculat în România la data respectivă și din acest motiv numărul de înmatriculare nu a fost menționat în certificat)



Certificat d'immatriculation

Permis de circulaçión; Osvědčení o registraci; Registringsattest; Zulassungsbescheinigung; Registreringsattest; Άδεια κυκλοφορίας; Registracjon certificate; Carta di circulaçione; Registrācijas apliecība; Registracijos liudijimas; Fogalmi engedély; Certificat ta' Registrazzjoni; Kenekembwis; Dowód Rejestracyjny; Certificado de matrícula; Osvědčení o evidenci; Prometno dovoljenje; Reģistrācijas šūstus; Registringsbeviset; Персепрапашен ранш на аеромобіла; Certificat de immatriculare.

2021DD51547

Communauté européenne

(X.1) DATES DE VISITES TECHNIQUES

- (J.1) Genre national
- (J.2) Carrosserie (CE)
- (J.3) Carrosserie (désignation nationale)
- (K) Numéro de réception par type (si disponible)
- (P.1) Cylindrée (en Cm³)
- (P.2) Puissance nette maximale (en kW) (si disponible)
- (P.3) Type de carburant ou source d'énergie
- (P.6) Puissance administrative nationale
- (Q) Rapport puissance/masse en kW/kg (uniquement pour les motos)
- (S.1) Nombre de places assises, y compris celle du conducteur
- (S.2) Nombre de places debout (le cas échéant)
- (U.1) Niveau sonore à l'arrêt (en dB(A))
- (U.2) Vitesse du moteur (en min⁻¹)
- (V.7) CO₂ (en g/km)
- (V.9) Indication de la classe environnementale de réception CE : mention de la version applicable en vertu de la directive 70/220/CEE ou de la directive 88/777/CEE
- (X.1) Dates de visites techniques
- (X.1) Montant de la taxe régionale en Euro
- (X.2) Montant de la taxe pour le développement des actions de formation professionnelle dans les transports en Euro
- (X.3) Montant du malus écologique véhicule d'occasion, ou 1^{er} immatriculation, et de la taxe > 36 CV
- (X.4) Montant de la taxe pour gestion du certificat d'immatriculation en Euro
- (Y.5) Montant de la redevance pour achèvement du certificat d'immatriculation en Euro
- (Y.6) Montant total des taxes, et de la redevance en Euro
- (Z.1) à (Z.4) Mentions spécifiques

- (A) Numéro d'immatriculation
- (B) Date de la première immatriculation du véhicule
- (C.1) Nom, prénom et adresse dans l'Etat membre d'immatriculation à la date de délivrance du document, du titulaire du certificat d'immatriculation
- (C.3) Nom, prénom et adresse dans l'Etat membre d'immatriculation à la date de délivrance du document, de la personne physique ou morale pouvant disposer du véhicule à un titre juridique autre que celui de propriétaire
- (C.4) a) Mention précisant que le titulaire du certificat d'immatriculation est le propriétaire du véhicule
- (C.4.1) Mention précisant le nombre de personnes titulaires du certificat d'immatriculation, dans le cas de multi-propriété
- (D.1) Marque
- (D.2) Type, variante (si disponible), version (si disponible)
- (D.2.1) Code national d'identification du type (en cas de réception CE)
- (D.3) Dénomination commerciale
- (E) Numéro d'identification du véhicule
- (F.1) Masse en charge maximale techniquement admissible, sauf pour les motos (en kg)
- (F.2) Masse en charge maximale admissible du véhicule en service dans l'Etat membre d'immatriculation (en kg)
- (F.3) Masse en charge maximale admissible de l'ensemble en service dans l'Etat membre d'immatriculation (en kg)
- (G) Masse du véhicule en service, avec carrosserie et dispositif d'attelage en cas de véhicule tracteur de catégorie autre que M¹ (en kg)
- (G.1) Poids à vide national
- (H) Période de validité, si elle n'est pas limitée
- (I) Date de l'immatriculation à laquelle se réfère le présent certificat
- (J) Catégorie du véhicule (CE)

Inscrivez les coordonnées de l'acquéreur et votre signature en cas de demande de nouveau certificat.
ou pour destruction (ne pas remplir en cas de cession à un professionnel de l'automobile).
Inscrivez vos coordonnées et signature

Nom _____
Domicile _____

Signature _____
Date _____

Ce coupon permet de circuler pendant une période d'un mois au maximum

Le titulaire du présent certificat est tenu de déclarer toute modification sous peine de sanctions prévues par le code de la route